



ROMÂNIA
JUDEȚUL ILFOV
CONSILIUL LOCAL AL COMUNEI COPĂCENI

HOTARAREA Nr. 30 din 08.05.2023

privind schimbarea categoriei de folosință a terenului in suprafață de 28.090.m.p. situat in Tarlăua 107 Parcela A307 -număr cadastral 1598 și a terenului in suprafață de 2537 m.p. situat in Tarlăua 107 Parcela A307 – număr cadastral 1999

Consiliul local al comunei Copăceni, judetul Ilfov, întrunit în ședința ordinară din data de **08.05.2023**

Avand in vedere :

-Proiectul de hotarare privind schimbarea categoriei de folosință a terenului in suprafață de 28.090.m.p. situat in Tarlăua 307 -număr cadastral 1598 ;

- Referatul de aprobare al primarului comunei Copăceni nr .2900/05.05.2023 comunei

-Raportul de specialitate nr.2901/05.05.2023 al Compartimentului Registru agricol

-Raportul comisiei de specialitate nr. 1 a consiliului local ;

In conformitate cu prevederile

-art.914 din Legea nr.287/2009 privind Codul Civil cu modificările și completările ulterioare

- Legii cadastrului și publicității imobiliare nr.7/1996 cu modificările și completările ulterioare

-Hotărârea Consiliului Local nr 49/16.11.2023 privind actualizarea inventarului bunurilor ce alcătuiesc domeniul public al comunei Copăceni

In temeiul prevederilor art.129 alin. 1 si art.196 alin.1 lit.a din OUG nr.57/2019 privind Codul Administrativ,cu modificarile si completarile ulterioare;

HOTARASTE:

Art.1 -Se aprobă schimbarea categoriei de folosință a terenului in suprafață de 28.090 m.p. situat in Tarlăua 107 Parcela A307 ,identificat cu numarul cadastral 1598 din ape curgătoare in teren arabil și a terenului in suprafață de 2537 m.p. situate in Tarlăua 107 Parcela A307 ,identificat cu numarul cadastral 1998 din canal in teren arabil.

Art. 2- **Primarul comunei Copăceni** , compartimentul Urbanism si compartimentul cadastru si registrul agricol vor duce la indeplinire prevederile prezentei hotarari.

Art.3 Prezenta hotarare va fi comunicata Primarului comunei Copaceni,Institutiei Prefectului judetul Ilfov si tuturor autoritatilor si persoanelor interesate.

PRESEDINTE DE SEDINTA

PODARU TUDOR



Contrasemnează pentru legalitate
Secretar general al comunei,
STANCU DANIELA

Hotararea a fost adoptata astazi 08.05.2023 cu // voturi pentru, 0 voturi împotriva din totalul de 11 consilieri în funcție.

PROIECT DE HOTARARE

privind schimbarea categoriei de folosință a terenului in suprafață de 28.090.m.p. situat in Tarlaua 107 Parcela A307 -număr cadastral 1598 și a terenului in suprafață de 2537 m.p. situat in Tarlaua 107 Parcela A307 – număr cadastral 1999

Consiliul local al comunei Copăceni, judetul Ilfov, întrunit în ședința ordinară din data de **08.05. 2023**

Avand in vedere :

-Proiectul de hotarare privind schimbarea categoriei de folosință a terenului in suprafață de 28.090.m.p. situat in Tarlaua 307 -număr cadastral 1598 ;

- Referatul de aprobare al primarului comunei Copăceni nr .2900/05.05.2023 comunei

-Raportul de specialitate nr.2901/05.05.2023 al Compartimentului Registru agricol

-Raportul comisiei de specialitate nr. 1 a consiliului local ;

In conformitate cu prevederile

-art.914 din Legea nr.287/2009 privind Codul Civil cu modificările și completările ulterioare

- Legii cadastrului și publicității imobiliare nr.7/1996 cu modificările și completările ulterioare

-Hotărarea Consiliului Local nr 49/16.11.2023 privind actualizarea inventarului bunurilor ce alcătuiesc domeniul public al comunei Copăceni

In temeiul prevederilor art.129 alin. 1 si art.196 alin.1 lit.a din OUG nr.57/2019 privind Codul Administrativ,cu modificarile si completarile ulterioare;

PROPUNE:

Art.1 - Se aprobă schimbarea categoriei de folosință a terenului in suprafață de 28.090 m.p. situat in Tarlaua 107 Parcela A307 ,identificat cu numarul cadastral 1598 din ape curgătoare in teren arabil și a terenului in suprafață de 2537 m.p. situate in Tarlaua 107 Parcela A307 ,identificat cu numarul cadastral 1998 din canal in teren arabil.

Art. 2- **Primarul comunei Copăceni** , compartimentul Urbanism si compartimentul cadastru si registrul agricol vor duce la indeplinire prevederile prezentei hotarari.

Art.3 Prezenta hotarare va fi comunicata Primarului comunei Copaceni,Institutiei Prefectului judetul Ilfov si tuturor autoritatilor si persoanelor interesate.

INIȚIATOR,

PRIMAR,
MARIN MONUT

Contrasemnează pentru legalitate,

Secretar general al comunei,

STANCU DANIELA

ROMÂNIA
JUDEȚUL ILFOV
COMUNA COPĂCENI
PRIMAR
Nr .2900/05.05.2023

REFERAT DE APROBARE,

privind schimbarea categoriei de folosință a terenului in suprafață de 28.090.m.p. situat in Tarlaua 107 Parcela A307 -număr cadastral 1598 și a terenului in suprafață de 2537 m.p. situat in Tarlaua 107 Parcela A307 – număr cadastral 1999

Avand in vedere ca terenul in suprafață de 28.090 m.p. identificat cu numărul cadastral 1598 situat in Tarlaua 107 Parcela A307 și terenul in suprafață de 2537 m.p. situat in Tarlaua 107 Parcela A307 aflat in proprietatea comunei Copăceni , județul Ilfov identificat in anexa inventarului bunurilor ce aparțin domeniului public al comunei Copăceni la poziția nr.144 -H.C.307 cărora li s-a atribuit greșit categoria de folosință ape curgătoare și canal și nu își mai pot menține această categorire ca urmare a desecării și neutilizării acestuia ,fapt ce reiese și din situația din teren , canalul nefiind de importanță publică și locală ,drept pentru care se impune modificarea categoriei de folosință a acestor terenuri.

- In urma schimbării categoriei de folosință Consiliul Local Copaceni intenționează implementarea unui proiect de interes local,

Propun Consiliului Local al comunei Copaceni adoptarea unei hotărari privind schimbarea categoriei de folosință din ape curgătoare in teren arabil , drept pentru care inițiez proiectul de hotarare mai sus menționat.



ROMANIA

JUDETUL ILFOV

CONSILIUL LOCAL AL COMUNEI COPACENI

Nr .2901/05.05.2023

RAPORT de specialitate

privind schimbarea categoriei de folosință a terenului in suprafață de 28.090.m.p. situat in Tarlaua 107 Parcela A307 -număr cadastral 1598 și a terenului in suprafață de 2537 m.p. situat in Tarlaua 107 Parcela A307 – număr cadastral 1999

Avand in vedere ca terenul in suprafață de 28.090 m.p. identificat cu numărul cadastral 1598 categoria de folosinta ape curgătoare situat in Parcela 307 și terenul in suprafață de 2537 m.p. situate in parcela 307 identificat cu numărul cadastral 1999 și aflaet in proprietatea comunei Copăceni , județul Ilfov nu își mai pot menține categoria de folosință ca urmare a desecării și și neutilizării acestuia , terenul nefiind de importanță publică și locală ,și ca urmare a intenției de imlementare a unui proiect de interes local ,

Vă rog să inițiați un proiect de hotărare privind schimbarea categoriei de folosință a terenului in suprafață de 28.090.m.p. situat in Tarlaua 107 Parcela A307 -număr cadastral 1598 și a terenului in suprafață de 2537 m.p. situat in Tarlaua 107 Parcela A307 – număr cadastral 1999 pentru a fi aprobat in ședința Consiliului Local al comunei Copăceni.

REFERENT AGRICOL,

IORGA FLORIN



ROMANIA
JUDETUL ILFOV
CONSILIUL LOCAL AL COMUNEI COPACENI
COMISIA nr. 1- pentru activitati economico-financiare, administrarea domeniului public si privat, agricultura, gospodarie comunala, amenajarea teritoriului si urbanism.

RAPORT

de specialitate al comisiei nr. 1 a consiliului local

Referitor la:

Proiectul de *privind schimbarea categoriei de folosință a terenului in suprafață de 28.090.m.p. situat in Tarlaua 107 Parcela A307 -număr cadastral 1598 și a terenului in suprafață de 2537 m.p. situat in Tarlaua 107 Parcela A307 – număr cadastral 1999*

Comisia întrunita în data de **05.05.2023** în sedinta de lucru, în urma analizei proiectului susmentionat si a referatului de specialitate al compartimentului de resort din aparatul propriu al comunei COPACENI;

Văzând opinia de specialitate a doamnei secretar a consiliului local al comunei COPACENI;

În baza prevederilor art.136 alin.6 din OUG nr.57-privind Codul Administrativ ,

PROPUNEM ADOPTAREA

Proiectul de hotarare *privind schimbarea categoriei de folosință a terenului in suprafață de 28.090.m.p. situat in Tarlaua 107 Parcela A307 -număr cadastral 1598 și a terenului in suprafață de 2537 m.p. situat in Tarlaua 107 Parcela A307 – număr cadastral 1999.*

Raportul comisiei împreuna cu proiectul de hotarare susmentionat va fi supus spre aprobare Consiliului local al comunei COPĂCENI ,în plenul ședinței din data de 08.05.2023

PRESEDINTE COMISIE,
PODARU TUDOR

SECRETAR COMISIE,
ANGHEL GEORGETA-MONICA

MEMBRII

1.BOLNAVU GHEORGHE
2. VOICU GABRIEL



Oficiul de Cadastru și Publicitate Imobiliară ILFOV
Biroul de Cadastru și Publicitate Imobiliară Buftea

EXTRAS DE CARTE FUNCİARĂ PENTRU INFORMARE

Carte Funciară Nr. 1999 Copaceni

Nr. cerere	336376
Ziua	29
Luna	11
Anul	2017



A. Partea I. Descrierea imobilului

TEREN Intravilan

Adresa: Loc. Copaceni, Jud. Ilfov

Nr. Crt	Nr. cadastral Nr. topografic	Suprafața* (mp)	Observații / Referințe
A1	1999	2.537	

B. Partea II. Proprietari și acte

Înscrieri privitoare la dreptul de proprietate și alte drepturi reale	Referințe
336376 / 29/11/2017	
Registrul Cadastral al Imobilelor (UAT Copaceni); Act Normativ Ig.7/1996 emis de Parlamentul Romaniei;	
B1	Se infiinteaza cartea funciara a imobilului 1999 ca urmare a finalizarii inregistrarii sistematice. Imobilul se gaseste in registrul cadastral al imobilelor sub numarul 1999.
Act Normativ nr. 7, din 13/03/1996 emis de PARLAMENTUL ROMANIEI;	
B2	Inscrierea provizorie, drept de PROPRIETATE, dobandit prin Lege, cota actuala 1/1
1) UAT COPACENI, CIF:17512943	

C. Partea III. SARCINI .

Inscrieri privind dezmembrămintele dreptului de proprietate, drepturi reale de garanție și sarcini	Referințe
NU SUNT	

Anexa Nr. 1 La Partea I

Teren

Nr cadastral	Suprafața (mp)*	Observații / Referințe
1999	2.537	

* Suprafața este determinată în planul de proiecție Stereo 70.

DETALII LINIARE IMOBIL

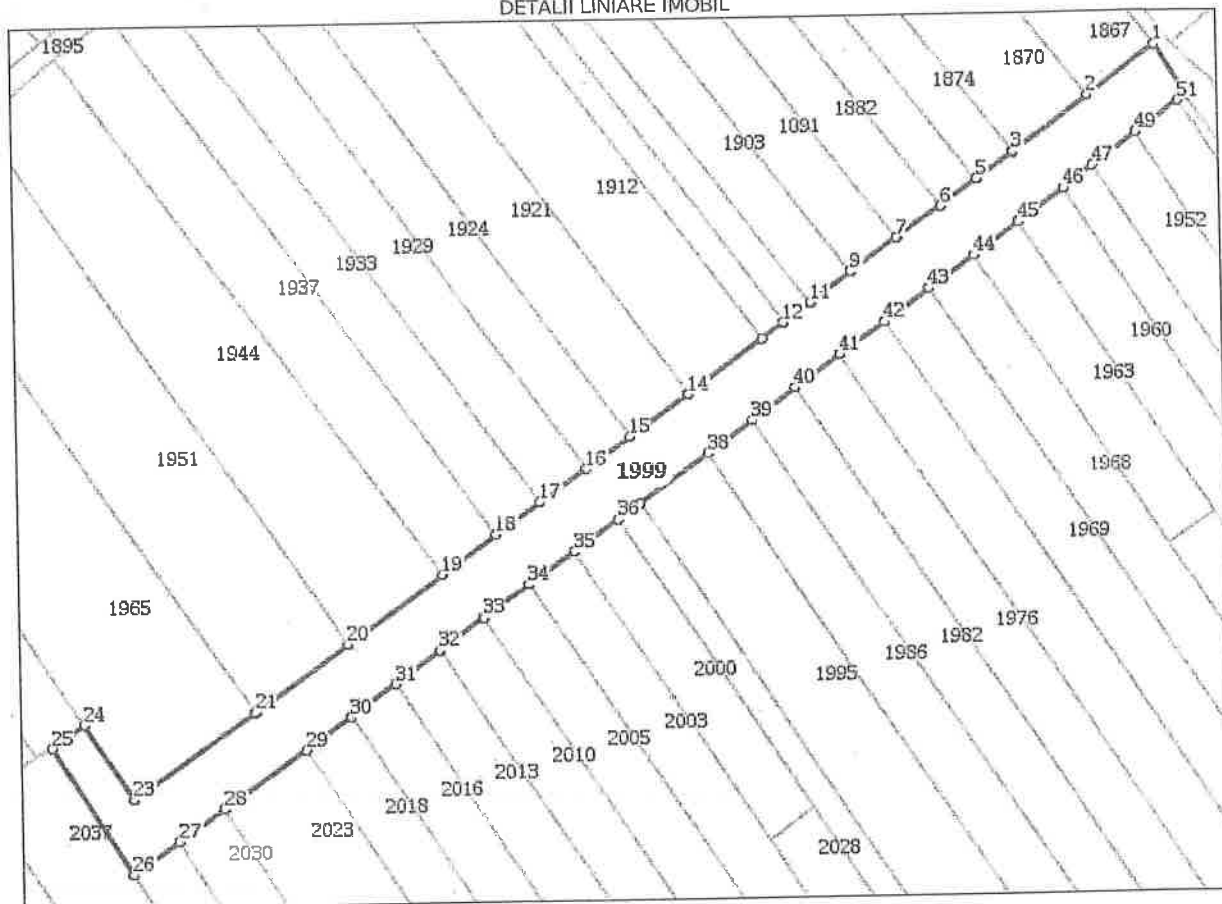

Date referitoare la teren

Nr Crt	Categorie folosință	Intra vilan	Suprafața (mp)	Tarla	Parcelă	Nr. topo	Observații / Referințe
1	ape statatoare	DA	2.537	-	323	-	

Lungime Segmente

1) Valorile lungimilor segmentelor sunt obținute din proiecție în plan.

Punct început	X / Y	Punct sfârșit	X / Y	Lungime segme
1	587.666,629 307.979,301	2	587.654,343 307.970,598	15.056
4	587.640,839 307.961,093	5	587.634,391 307.956,526	7.902
7	587.620,23 307.946,495	8	587.620,221 307.946,488	0.011
10	587.611,997 307.940,664	11	587.604,686 307.935,423	8.995
13	587.595,976 307.929,254	14	587.582,627 307.919,798	16.359
2	587.654,343 307.970,598	3	587.640,847 307.961,099	16.504
5	587.634,391 307.956,526	6	587.627,955 307.951,906	7.923
8	587.620,221 307.946,488	9	587.612,004 307.940,668	10.069
11	587.604,686 307.935,423	12	587.599,926 307.932,052	5.833
14	587.582,627 307.919,798	15	587.572,138 307.912,368	12.854
3	587.640,847 307.961,099	4	587.640,839 307.961,093	0.01
6	587.627,955 307.951,906	7	587.620,23 307.946,495	9.432
9	587.612,004 307.940,668	10	587.611,997 307.940,664	0.008
12	587.599,926 307.932,052	13	587.595,976 307.929,254	4.841
15	587.572,138 307.912,368	16	587.564,377 307.906,87	9.511

Punct început	X / Y	Punct sfârșit	X / Y	Lungime segmente	Punct început	X / Y	Punct sfârșit	X / Y	Lungime segmente	Punct început	X / Y	Punct sfârșit	X / Y	Lungime segmente
16	587.564,377 307.906,87	17	587.556,156 307.901,047	10.07 4	17	587.556,156 307.901,047	18	587.548,332 307.895,505	9.588	18	587.548,332 307.895,505	19	587.538,537 307.888,567	12.00 3
19	587.538,537 307.888,567	20	587.521,522 307.876,514	20.85 1	20	587.521,522 307.876,514	21	587.505,072 307.864,862	20.15 9	21	587.505,072 307.864,862	22	587.504,974 307.864,792	0.12
22	587.504,974 307.864,792	23	587.483,816 307.849,744	25.96 3	23	587.483,816 307.849,744	24	587.475,155 307.862,978	15.81 6	24	587.475,155 307.862,978	25	587.469,567 307.859,117	6.792
25	587.469,567 307.859,117	26	587.483,482 307.836,567	26.49 8	26	587.483,482 307.836,567	27	587.491,472 307.842,239	9.799	27	587.491,472 307.842,239	28	587.499,47 307.847,91	9.805
28	587.499,47 307.847,91	29	587.513,84 307.858,12	17.62 8	29	587.513,84 307.858,12	30	587.521,842 307.863,802	9.814	30	587.521,842 307.863,802	31	587.529,854 307.869,49	9.826
31	587.529,854 307.869,49	32	587.537,87 307.875,181	9.831	32	587.537,87 307.875,181	33	587.545,89 307.880,876	9.836	33	587.545,89 307.880,876	34	587.553,914 307.886,573	9.841
34	587.553,914 307.886,573	35	587.561,943 307.892,273	9.847	35	587.561,943 307.892,273	36	587.569,778 307.897,836	9.609	36	587.569,778 307.897,836	37	587.573,73 307.900,642	4.847
37	587.573,73 307.900,642	38	587.585,857 307.909,252	14.87 3	38	587.585,857 307.909,252	39	587.593,902 307.914,964	9.867	39	587.593,902 307.914,964	40	587.601,82 307.920,585	9.71
40	587.601,82 307.920,585	41	587.609,742 307.926,21	9.716	41	587.609,742 307.926,21	42	587.617,801 307.931,932	9.884	42	587.617,801 307.931,932	43	587.625,731 307.937,562	9.725
43	587.625,731 307.937,562	44	587.633,666 307.943,196	9.732	44	587.633,666 307.943,196	45	587.641,605 307.948,832	9.736	45	587.641,605 307.948,832	46	587.649,68 307.954,566	9.904
46	587.649,68 307.954,566	47	587.655,144 307.958,445	6.701	47	587.655,144 307.958,445	48	587.657,76 307.960,302	3.208	48	587.657,76 307.960,302	49	587.662,961 307.963,995	6.379
49	587.662,961 307.963,995	50	587.665,579 307.965,854	3.211	50	587.665,579 307.965,854	51	587.670,783 307.969,549	6.382	51	587.670,783 307.969,549	52	587.671,756 307.970,239	1.193
52	587.671,756 307.970,239	53	587.672,175 307.970,504	0.496	53	587.672,175 307.970,504	1	587.666,629 307.979,301	10.39 9					

** Lungimile segmentelor sunt determinate în planul de proiecție Stereo 70 și sunt rotunjite la 1 milimetru.

*** Distanța dintre puncte este formată din segmente cumulate ce sunt mai mici decât valoarea 1 milimetru.

Certific că prezentul extras corespunde cu pozițiile în vigoare din cartea funciară originală, păstrată de acest birou.

Prezentul extras de carte funciară este valabil la autentificarea de către notarul public a actelor juridice prin care se sting drepturile reale precum și pentru dezbaterea succesiunilor, iar informațiile prezentate sunt susceptibile de orice modificare, în condițiile legii.

S-a achitat tariful de 0 RON, -, pentru serviciul de publicitate imobiliară cu codul nr. CadGen_Recep_Inscr.

Data soluționării,
29-11-2017

Data eliberării,
/ /

Asistent Registrator,
LUMINITA DUMITRASCU

(parafa și semnătura)

Referent,

(parafa și semnătura)



Oficiul de Cadastru și Publicitate Imobiliară ILFOV
Biroul de Cadastru și Publicitate Imobiliară Buftea
 Adresa: LOC: BUCUREȘTI, SOS. PAVEL D. KISELEFF NR. 34, SECTOR 1, TEL:
 021/2246085; 021/2246082 FAX: 021/2246084; 021/2246156

Nr. cerere	336376
Ziua	29
Luna	11
Anul	2017

**Extras de Plan Cadastral de Carte Funciară
 pentru**

Imobil număr cadastral 1999 / UAT Copaceni

TEREN intravilan

Adresa: Loc. Copaceni, Jud. Ilfov

Comuna/Oraș/Municipiu: Copaceni

Nr. cadastral	Suprafața	Observații / Referințe
1999	2537	

* Suprafața este determinată în planul de proiecție Stereo 70.

DETALII LINIARE IMOBIL

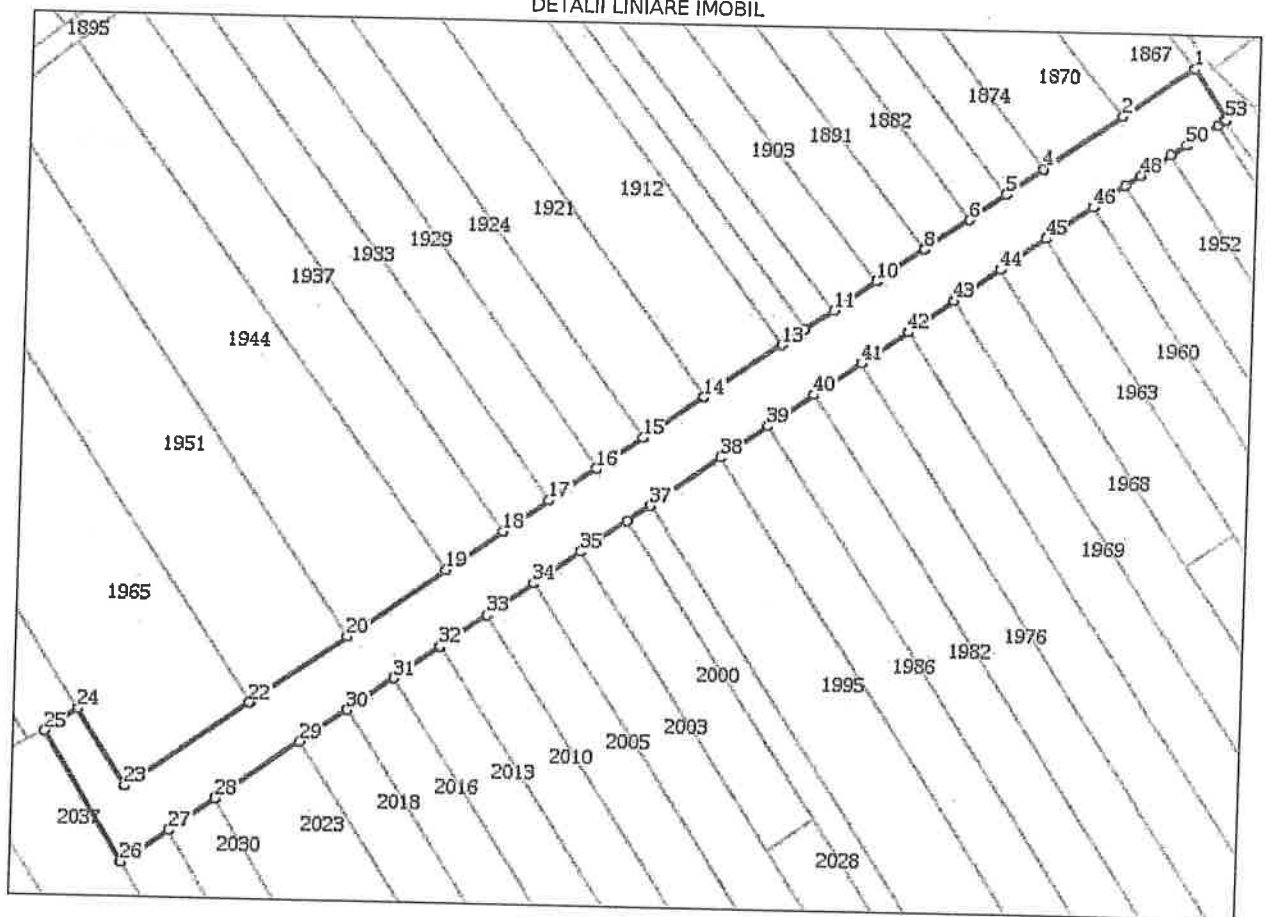

Incadrare în zonă
scara 1:1000

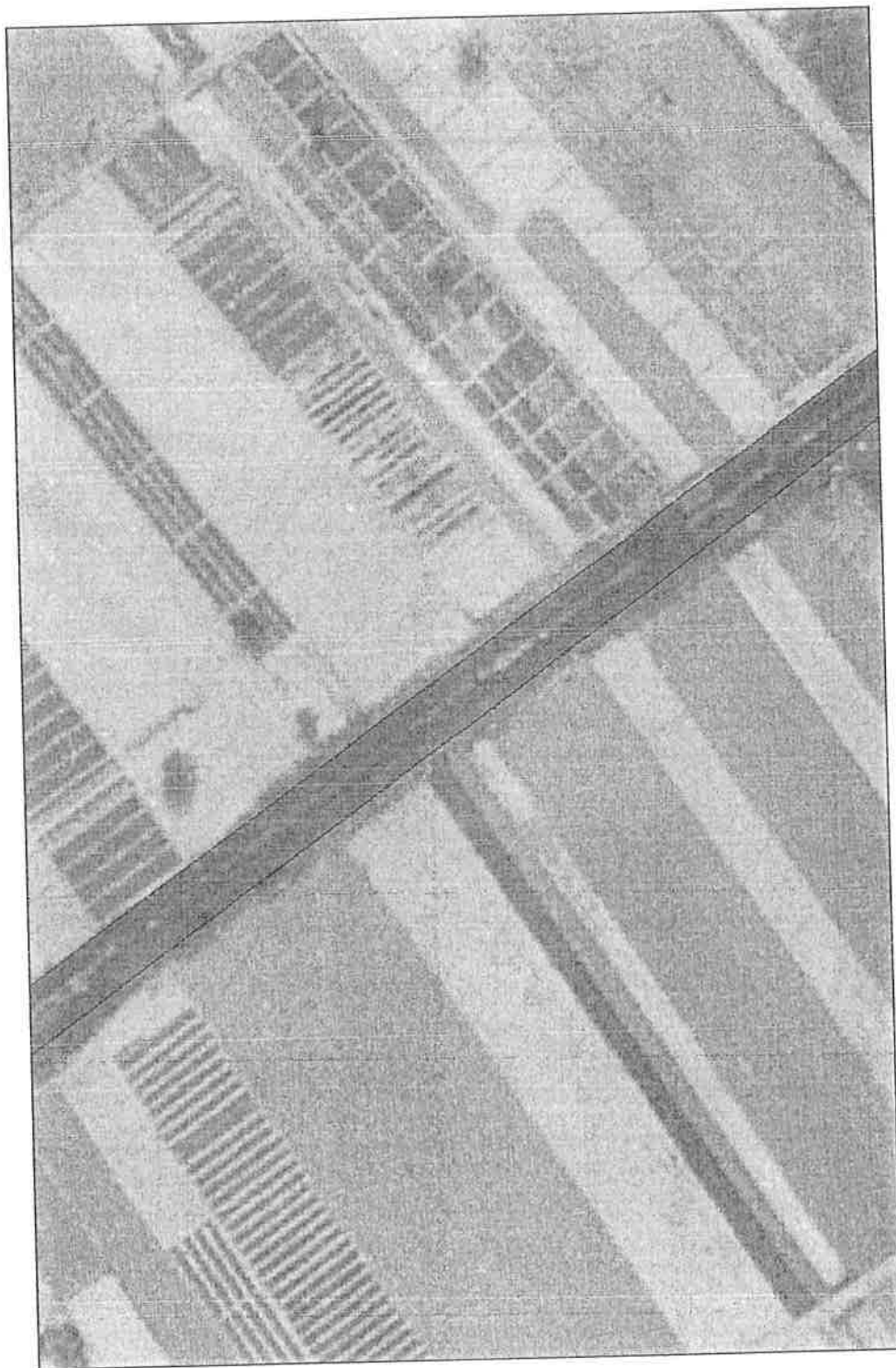

Date referitoare la teren

Cr t	Categoria de folosință	Intr a	Suprafața (mp)	Tarla	Parcelă	Observații / Referințe
1	ape statatoare	DA	2.537		323	
TOTAL:			2.537			

Date referitoare la construcții

Crt	Numar	Destinație construcție	Supraf. (mp)	Situație juridică	Observații / Referințe
Imobilul nu are in componență construcții					

Lungime Segmente

1) Valorile lungimilor segmentelor sunt obținute din proiecție în plan.

Punct început	X / Y	Punct sfârșit	X / Y	Lungime segment (m)	Punct început	X / Y	Punct sfârșit	X / Y	Lungime segment (m)	Punct început	X / Y	Punct sfârșit	X / Y	Lungime segment (m)
1	587.668,629 307.979,301	2	587.654,343 307.970,598	15.056	2	587.654,343 307.970,598	3	587.640,847 307.961,099	16.504	3	587.640,847 307.961,099	4	587.640,839 307.961,093	0.01
4	587.640,839 307.961,093	5	587.634,391 307.956,526	7.902	5	587.634,391 307.956,526	6	587.627,955 307.951,908	7.923	6	587.627,955 307.951,908	7	587.620,23 307.946,495	9.432
7	587.620,23 307.946,495	8	587.620,221 307.946,488	0.011	8	587.620,221 307.946,488	9	587.612,004 307.940,668	10.069	9	587.612,004 307.940,668	10	587.611,997 307.940,664	0.008
10	587.611,997 307.940,664	11	587.604,686 307.935,423	8.995	11	587.604,686 307.935,423	12	587.599,926 307.932,052	5.833	12	587.599,926 307.932,052	13	587.595,976 307.929,254	4.841
13	587.595,976 307.929,254	14	587.582,627 307.919,798	16.359	14	587.582,627 307.919,798	15	587.572,138 307.912,368	12.854	15	587.572,138 307.912,368	16	587.564,377 307.906,87	9.511
16	587.564,377 307.906,87	17	587.556,156 307.901,047	10.074	17	587.556,156 307.901,047	18	587.548,332 307.895,505	9.588	18	587.548,332 307.895,505	19	587.538,537 307.888,567	12.003
19	587.538,537 307.888,567	20	587.521,522 307.876,514	20.851	20	587.521,522 307.876,514	21	587.505,072 307.864,862	20.159	21	587.505,072 307.864,862	22	587.504,974 307.864,792	0.12
22	587.504,974 307.864,792	23	587.483,816 307.849,744	25.963	23	587.483,816 307.849,744	24	587.475,155 307.862,978	15.816	24	587.475,155 307.862,978	25	587.469,567 307.859,117	6.792
25	587.469,567 307.859,117	26	587.483,482 307.836,567	26.498	26	587.483,482 307.836,567	27	587.491,472 307.842,239	9.799	27	587.491,472 307.842,239	28	587.499,47 307.847,91	9.805
28	587.499,47 307.847,91	29	587.513,84 307.858,12	17.628	29	587.513,84 307.858,12	30	587.521,842 307.863,802	9.814	30	587.521,842 307.863,802	31	587.529,854 307.869,49	9.826
31	587.529,854 307.869,49	32	587.537,87 307.875,181	9.831	32	587.537,87 307.875,181	33	587.545,89 307.880,876	9.836	33	587.545,89 307.880,876	34	587.553,914 307.886,573	9.841
34	587.553,914 307.886,573	35	587.561,943 307.892,273	9.847	35	587.561,943 307.892,273	36	587.569,778 307.897,836	9.609	36	587.569,778 307.897,836	37	587.573,73 307.900,642	4.847
37	587.573,73 307.900,642	38	587.585,857 307.909,252	14.873	38	587.585,857 307.909,252	39	587.593,902 307.914,964	9.867	39	587.593,902 307.914,964	40	587.601,82 307.920,585	9.71
40	587.601,82 307.920,585	41	587.609,742 307.926,21	9.716	41	587.609,742 307.926,21	42	587.617,801 307.931,932	9.884	42	587.617,801 307.931,932	43	587.625,731 307.937,562	9.725
43	587.625,731 307.937,562	44	587.633,666 307.943,196	9.732	44	587.633,666 307.943,196	45	587.641,605 307.948,832	9.736	45	587.641,605 307.948,832	46	587.649,68 307.954,566	9.904
46	587.649,68 307.954,566	47	587.655,144 307.958,445	6.701	47	587.655,144 307.958,445	48	587.657,76 307.960,302	3.208	48	587.657,76 307.960,302	49	587.662,961 307.963,995	6.379
49	587.662,961 307.963,995	50	587.665,579 307.965,854	3.211	50	587.665,579 307.965,854	51	587.670,783 307.969,549	6.382	51	587.670,783 307.969,549	52	587.671,756 307.970,239	1.193
52	587.671,756 307.970,239	53	587.672,175 307.970,504	0.496	53	587.672,175 307.970,504	1	587.666,629 307.979,301	10.399					

** Lungimile segmentelor sunt determinate în planul de proiecție Stereo 70 și sunt rotunjite la 1 milimetru.
 *** Distanța dintre puncte este formată din segmente cumulate ce sunt mai mici decât valoarea 1 milimetru.

Certific că informațiile din prezentul extras sunt conforme cu datele din planul cadastral de carte funciară al OCPI ILFOV la data: 29/11/2017
 Situația prezentată poate face obiectul unor modificări ulterioare, în condițiile Legii cadastrului și publicității imobiliare nr. 7/1996, republicată.

Consilier/Inspector de specialitate,

Ionica Frincu



Oficiul de Cadastru și Publicitate Imobiliară ILFOV
Biroul de Cadastru și Publicitate Imobiliară Buftea

Canal

EXTRAS DE CARTE FUNCİARĂ PENTRU INFORMARE

Carte Funciară Nr. 1598 Copaceni

Nr. cerere	333416
Ziua	29
Luna	11
Anul	2017



A. Partea I. Descrierea imobilului

TEREN Intravilan

Adresa: Loc. Copaceni, Jud. Ilfov

Nr. Crt	Nr. cadastral Nr. topografic	Suprafața* (mp)	Observații / Referințe
A1	1598	28.090	RESTUL DE SUPRAFAȚA SE REGASESTE LA ID 9159; CANAL NR. 6; DOMENIUL PUBLIC AL COMUNEI COPACENI

B. Partea II. Proprietari și acte

Înscrieri privitoare la dreptul de proprietate și alte drepturi reale	Referințe
333416 / 29/11/2017	
Registrul Cadastral al Imobilelor (UAT Copaceni); Act Normativ Ig.7/1996 emis de Parlamentul Romaniei;	
B1	Se infiinteaza cartea funciara a imobilului 1598 ca urmare a finalizarii inregistrarii sistematice. Imobilul se gaseste in registrul cadastral al imobilelor sub numarul 1598.
Act Administrativ nr. 15, din 28/05/2009 emis de CONSILIU LOCAL COMUNA COPACENI (HOTARAREA CONSILIULUI LOCAL; HCL 9/31.07.2008 SI HCL 15/28-05-2009);	
B2	Inscrierea provizorie, drept de PROPRIETATEPUBLIC, dobandit prin Lege, cota actuala 1/1
1) COMUNA COPACENI , CIF:17512943	

C. Partea III. SARCINI .

Inscrieri privind dezmembrămintele dreptului de proprietate, drepturi reale de garanție și sarcini	Referințe
NU SUNT	

Anexa Nr. 1 La Partea I

Teren

Nr cadastral	Suprafața (mp)*	Observații / Referințe
1598	28.090	RESTUL DE SUPRAFAȚA SE REGASESTE LA ID 9159; CANAL NR. 6; DOMENIUL PUBLIC AL COMUNEI COPACENI

* Suprafața este determinată în planul de proiecție Stereo 70.

DETALII LINIARE IMOBIL

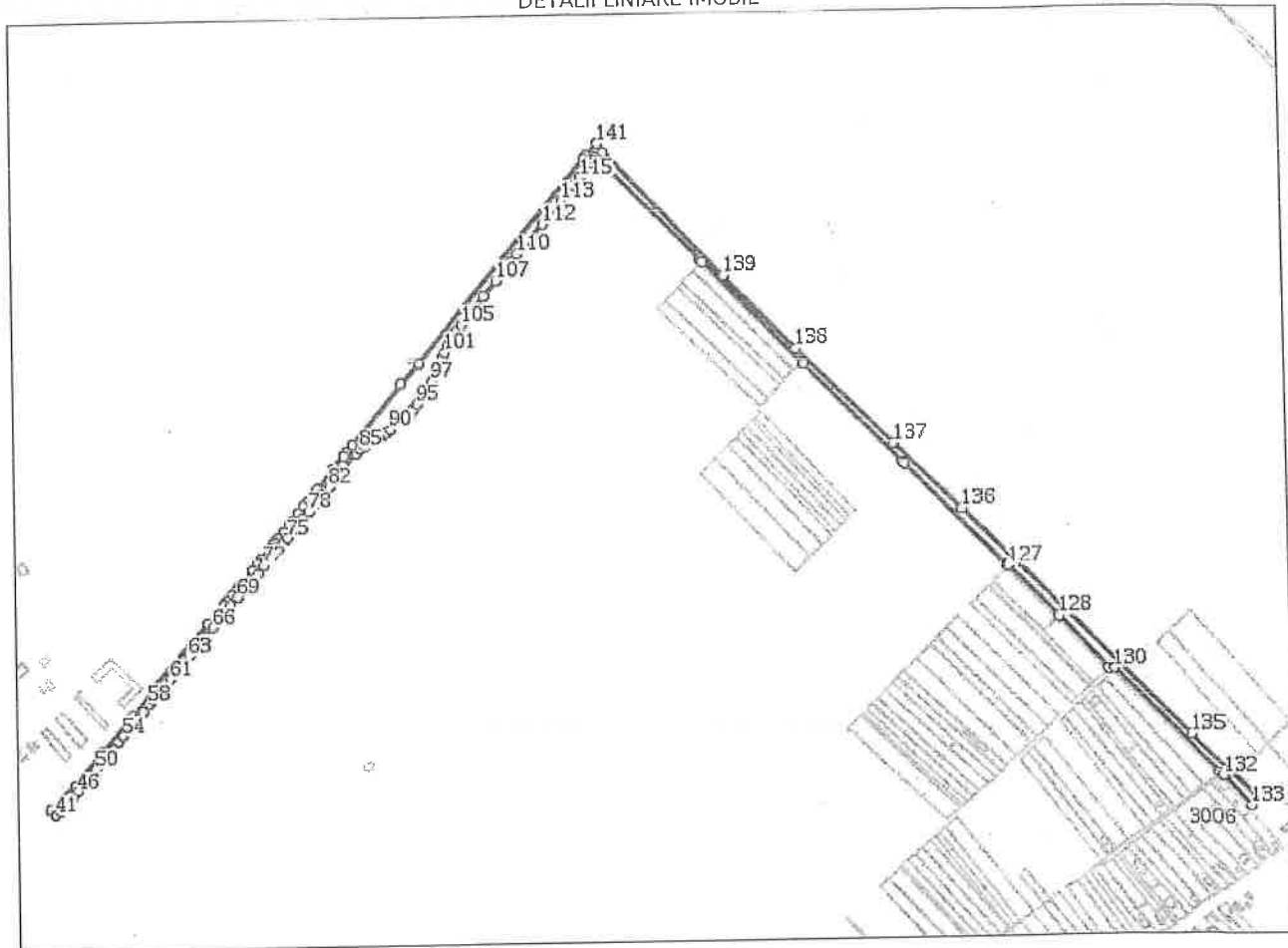

Date referitoare la teren

Nr Crt	Categorie folosință	Intravilan	Suprafața (mp)	Tarla	Parcelă	Nr. topo	Observații / Referințe
1	ape curgătoare	DA	28.090	-	307	-	

Lungime Segmente

1) Valorile lungimilor segmentelor sunt obținute din proiecție în plan.

Punct început	X / Y	Punct sfârșit	X / Y	Lungime segmente	Punct început	X / Y	Punct sfârșit	X / Y	Lungime segmente
1	588.432,287 308.867,382	2	588.427,698 308.862,326	6.828	2	588.427,698 308.862,326	3	588.194,51 308.587,286	360,588
4	588.168,45 308.559,78	5	588.099,513 308.476,903	107,8	5	588.099,513 308.476,903	6	588.090,667 308.466,268	13,833
7	588.086,998 308.461,857	8	588.071,532 308.443,263	24,185	8	588.071,532 308.443,263	9	588.049,284 308.416,516	34,79
10	588.033,943 308.398,073	11	588.029,809 308.393,103	6,465	11	588.029,809 308.393,103	12	588.021,937 308.383,639	12,31
					3	588.194,51 308.587,286	4	588.168,45 308.559,78	37,891
					6	588.090,667 308.466,268	7	588.086,998 308.461,857	5,737
					9	588.049,284 308.416,516	10	588.033,943 308.398,073	23,989
					12	588.021,937 308.383,639	13	588.014,163 308.374,293	12,157

a

Punct început	X / Y	Punct sfârșit	X / Y	Lungime segme	Punct început	X / Y	Punct sfârșit	X / Y	Lungime segme	Punct început	X / Y	Punct sfârșit	X / Y	Lungime segme
13	588.014,163 308.374,293	14	588.008,522 308.367,511	8.821	14	588.008,522 308.367,511	15	588.000,771 308.358,193	12.12	15	588.000,771 308.358,193	16	587.993,533 308.349,491	11.31 9
16	587.993,533 308.349,491	17	587.993,326 308.349,242	0.324	17	587.993,326 308.349,242	18	587.989,067 308.344,122	6.66	18	587.989,067 308.344,122	19	587.988,855 308.343,866	0.332
19	587.988,855 308.343,866	20	587.986,495 308.341,03	3.69	20	587.986,495 308.341,03	21	587.983,264 308.337,146	5.052	21	587.983,264 308.337,146	22	587.980,885 308.334,285	3.721
22	587.980,885 308.334,285	23	587.969,554 308.320,663	17.71 9	23	587.969,554 308.320,663	24	587.969,315 308.320,376	0.373	24	587.969,315 308.320,376	25	587.965,395 308.315,663	6.13
25	587.965,395 308.315,663	26	587.957,855 308.306,598	11.79 1	26	587.957,855 308.306,598	27	587.937,023 308.281,553	32.57 6	27	587.937,023 308.281,553	28	587.932,899 308.276,595	6.449
28	587.932,899 308.276,595	29	587.929,037 308.271,953	6.038	29	587.929,037 308.271,953	30	587.921,31 308.262,663	12.08 3	30	587.921,31 308.262,663	31	587.917,557 308.258,151	5.869
31	587.917,557 308.258,151	32	587.909,951 308.249,007	11.89 4	32	587.909,951 308.249,007	33	587.906,178 308.244,471	5.9	33	587.906,178 308.244,471	34	587.894,416 308.233,131	16.33 8
34	587.894,416 308.233,131	35	587.817,511 308.144,15	117.6 1	35	587.817,511 308.144,15	36	587.819,067 308.141,558	3.023	36	587.819,067 308.141,558	37	587.788,666 308.106,78	46.19 2
37	587.788,666 308.106,78	38	587.746,991 308.058,375	63.87 4	38	587.746,991 308.058,375	39	587.706,522 308.011,255	62.11 3	39	587.706,522 308.011,255	40	587.669,935 307.979,322	48.56 3
40	587.669,935 307.979,322	41	587.677,139 307.972,621	9.839	41	587.677,139 307.972,621	42	587.683,394 307.978,025	8.266	42	587.683,394 307.978,025	43	587.690,353 307.984,796	9.709
43	587.690,353 307.984,796	44	587.697,608 307.991,854	10.12 2	44	587.697,608 307.991,854	45	587.702,205 307.996,327	6.414	45	587.702,205 307.996,327	46	587.709,239 308.003,17	9.813
46	587.709,239 308.003,17	47	587.710,549 308.004,704	2.017	47	587.710,549 308.004,704	48	587.723,19 308.019,485	19.44 9	48	587.723,19 308.019,485	49	587.729,839 308.027,257	10.22 8
49	587.729,839 308.027,257	50	587.736,141 308.034,627	9.697	50	587.736,141 308.034,627	51	587.749,986 308.050,815	21.30 1	51	587.749,986 308.050,815	52	587.756,382 308.058,294	9.841
52	587.756,382 308.058,294	53	587.767,808 308.071,654	17.58	53	587.767,808 308.071,654	54	587.774,261 308.079,334	10.03 1	54	587.774,261 308.079,334	55	587.786,572 308.093,677	18.90 2
55	587.786,572 308.093,677	56	587.793,103 308.101,23	9.985	56	587.793,103 308.101,23	57	587.802,422 308.112,127	14.33 8	57	587.802,422 308.112,127	58	587.811,738 308.123,021	14.33 4
58	587.811,738 308.123,021	59	587.817,065 308.129,248	8.195	59	587.817,065 308.129,248	60	587.825,299 308.138,876	12.66 9	60	587.825,299 308.138,876	61	587.841,003 308.157,238	24.16 2
61	587.841,003 308.157,238	62	587.850,74 308.168,625	14.98 2	62	587.850,74 308.168,625	63	587.867,488 308.188,207	25.76 7	63	587.867,488 308.188,207	64	587.886,223 308.210,113	28.82 5
64	587.886,223 308.210,113	65	587.888,823 308.213,153	4.0	65	587.888,823 308.213,153	66	587.901,16 308.227,566	18.97 2	66	587.901,16 308.227,566	67	587.911,386 308.239,513	15.72 6
67	587.911,386 308.239,513	68	587.926,587 308.257,271	23.37 6	68	587.926,587 308.257,271	69	587.937,137 308.269,597	16.22 4	69	587.937,137 308.269,597	70	587.953,267 308.288,439	24.80 3
70	587.953,267 308.288,439	71	587.963,459 308.300,362	15.68 5	71	587.963,459 308.300,362	72	587.973,737 308.312,384	15.81 7	72	587.973,737 308.312,384	73	587.995,487 308.337,827	33.47 3
73	587.995,487 308.337,827	74	588.000,949 308.344,215	8.405	74	588.000,949 308.344,215	75	588.006,14 308.350,288	7.989	75	588.006,14 308.350,288	76	588.017,111 308.363,121	16.88 3
76	588.017,111 308.363,121	77	588.028,003 308.375,862	16.76 2	77	588.028,003 308.375,862	78	588.036,449 308.385,741	12.99 7	78	588.036,449 308.385,741	79	588.046,194 308.397,141	14.99 8
79	588.046,194 308.397,141	80	588.051,044 308.402,814	7.464	80	588.051,044 308.402,814	81	588.055,878 308.408,469	7.44	81	588.055,878 308.408,469	82	588.065,63 308.419,874	15.00 6
82	588.065,63 308.419,874	83	588.084,508 308.441,959	29.05 4	83	588.084,508 308.441,959	84	588.104,728 308.465,611	31.11 7	84	588.104,728 308.465,611	85	588.109,633 308.471,348	7.548
85	588.109,633 308.471,348	86	588.116,228 308.475,273	7.675	86	588.116,228 308.475,273	87	588.122,495 308.478,842	7.212	87	588.122,495 308.478,842	88	588.141,942 308.489,916	22.37 9
88	588.141,942 308.489,916	89	588.146,511 308.492,518	5.258	89	588.146,511 308.492,518	90	588.153,029 308.497,639	8.289	90	588.153,029 308.497,639	91	588.166,551 308.508,263	17.19 6
91	588.166,551 308.508,263	92	588.180,283 308.519,053	17.46 4	92	588.180,283 308.519,053	93	588.184,588 308.522,435	5.475	93	588.184,588 308.522,435	94	588.185,906 308.524,378	2.348
94	588.185,906 308.524,378	95	588.190,988 308.531,832	9.022	95	588.190,988 308.531,832	96	588.203,309 308.549,919	21.88 5	96	588.203,309 308.549,919	97	588.212,488 308.563,395	16.30 5
97	588.212,488 308.563,395	98	588.218,704 308.572,521	11.04 2	98	588.218,704 308.572,521	99	588.220,855 308.577,523	5.445	99	588.220,855 308.577,523	100	588.227,787 308.593,64	17.54 5
100	588.227,787 308.593,64	101	588.231,555 308.602,4	9.536	101	588.231,555 308.602,4	102	588.235,89 308.612,48	10.97 3	102	588.235,89 308.612,48	103	588.239,112 308.619,971	8.155
103	588.239,112 308.619,971	104	588.247,896 308.630,337	13.58 7	104	588.247,896 308.630,337	105	588.255,36 308.639,143	11.54 4	105	588.255,36 308.639,143	106	588.287,628 308.677,218	49.90 9
106	588.287,628 308.677,218	107	588.305,512 308.698,324	27.66 4	107	588.305,512 308.698,324	108	588.322,964 308.718,918	26.99 4	108	588.322,964 308.718,918	109	588.327,138 308.723,844	6.457

28

Punct început	X / Y	Punct sfârșit	X / Y	Lungim e segme	Punct început	X / Y	Punct sfârșit	X / Y	Lungim e segme	Punct început	X / Y	Punct sfârșit	X / Y	Lungim e segme
109	588.327,138 308.723,844	110	588.336,023 308.734,328	13.74 3	110	588.336,023 308.734,328	111	588.353,199 308.754,596	26.56 7	111	588.353,199 308.754,596	112	588.370,585 308.775,112	26.89 2
112	588.370,585 308.775,112	113	588.396,785 308.806,028	40.52 5	113	588.396,785 308.806,028	114	588.415,216 308.827,777	28.50 8	114	588.415,216 308.827,777	115	588.423,239 308.837,245	12.41
115	588.423,239 308.837,245	116	588.440,013 308.857,038	25.94 5	116	588.440,013 308.857,038	117	588.443,761 308.861,461	5.797	117	588.443,761 308.861,461	118	588.446,671 308.864,894	4.5
118	588.446,671 308.864,894	119	588.449,479 308.862,513	3.682	119	588.449,479 308.862,513	120	588.588,283 308.724,132	196.0	120	588.588,283 308.724,132	121	588.590,991 308.720,442	4.577
121	588.590,991 308.720,442	122	588.729,689 308.581,533	196.2 98	122	588.729,689 308.581,533	123	588.732,096 308.577,892	4.365	123	588.732,096 308.577,892	124	588.867,71 308.441,884	192.0 66
124	588.867,71 308.441,884	125	588.870,228 308.439,354	3.569	125	588.870,228 308.439,354	126	589.006,311 308.297,487	196.5 83	126	589.006,311 308.297,487	127	589.009,324 308.295,574	3.569
127	589.009,324 308.295,574	128	589.077,649 308.223,233	99.50 6	128	589.077,649 308.223,233	129	589.145,482 308.150,071	99.77	129	589.145,482 308.150,071	130	589.153,384 308.149,103	7.961
130	589.153,384 308.149,103	131	589.296,968 308.003,608	204.4 14	131	589.296,968 308.003,608	132	589.300,774 308.001,13	4.542	132	589.300,774 308.001,13	133	589.339,369 307.958,377	57.59 7
133	589.339,369 307.958,377	134	589.348,852 307.968,482	13.85 8	134	589.348,852 307.968,482	135	589.259,572 308.057,695	126.2 14	135	589.259,572 308.057,695	136	588.947,477 308.374,976	445.0 51
136	588.947,477 308.374,976	137	588.855,719 308.467,278	130.1 51	137	588.855,719 308.467,278	138	588.721,067 308.598,968	188.3 44	138	588.721,067 308.598,968	139	588.620,307 308.701,329	143.6 33
139	588.620,307 308.701,329	140	588.454,932 308.871,107	237.0 09	140	588.454,932 308.871,107	141	588.447,66 308.884,32	15.08 2	141	588.447,66 308.884,32	1	588.432,287 308.867,382	22.87 4

** Lungimile segmentelor sunt determinate în planul de proiecție Stereo 70 și sunt rotunjite la 1 milimetru.
 *** Distanța dintre puncte este formată din segmente cumulate ce sunt mai mici decât valoarea 1 milimetru.

Certific că prezentul extras corespunde cu pozițiile în vigoare din cartea funciară originală, păstrată de acest birou.

Prezentul extras de carte funciară este valabil la autentificarea de către notarul public a actelor juridice prin care se sting drepturile reale precum și pentru dezbaterea succesiunilor, iar informațiile prezentate sunt susceptibile de orice modificare, în condițiile legii.

S-a achitat tariful de 0 RON, -, pentru serviciul de publicitate imobiliară cu codul nr. CadGen_Recep_Inscr.

Data soluționării,
29-11-2017

Data eliberării,
/ /

Asistent Registrator,
RODICA ADINA MANAFU

(parafa și semnătura)

Referent,

(parafa și semnătura)



Oficiul de Cadastru și Publicitate Imobiliară ILFOV
Biroul de Cadastru și Publicitate Imobiliară Buftea
 Adresa: LOC: BUCUREȘTI, SOS. PAVEL D. KISELEFF NR. 34, SECTOR 1, TEL:
 021/2246085; 021/2246082 FAX: 021/2246084; 021/2246156

Nr. cerere	333416
Ziua	29
Luna	11
Anul	2017

Extras de Plan Cadastral de Carte Funciară
pentru
Imobil număr cadastral 1598 / UAT Copaceni

TEREN intravilan

Adresa: Loc. Copaceni, Jud. Ilfov

Comuna/Oraș/Municipiu: Copaceni

Nr. cadastral	Suprafața	Observații / Referințe
1598	28090	RESTUL DE SUPRAFAȚA SE REGASEȘTE LA ID 9159; CANAL NR. 6; DOMENIUL PUBLIC AL COMUNEI COPACENI

* Suprafața este determinată în planul de proiecție Stereo 70.

DETALII LINIARE IMOBIL

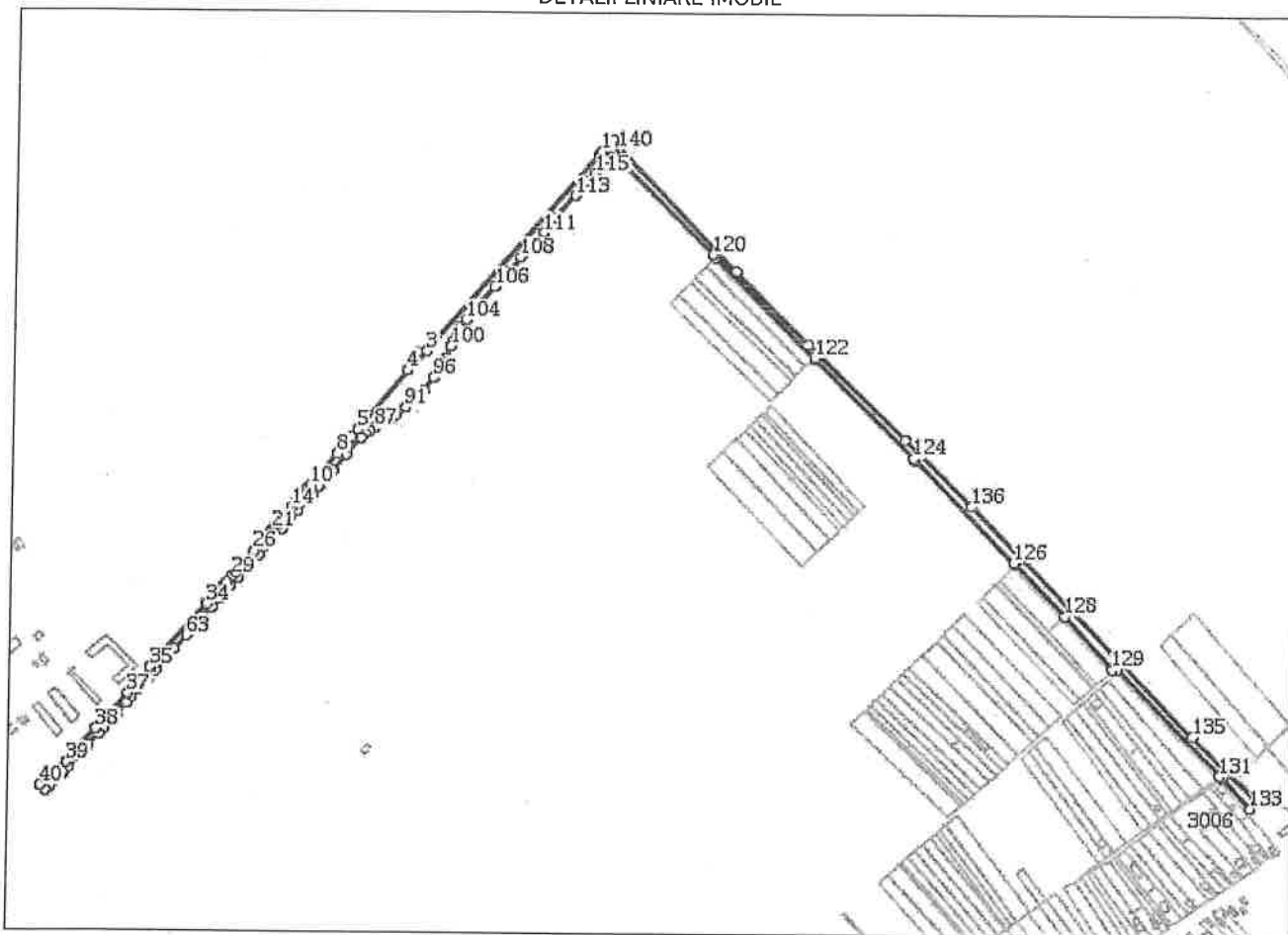

Incastrare in zonă
scara 1:10000



Date referitoare la teren

Cr t	Categoria de folosință	Intr a	Suprafața (mp)	Tarla	Parcelă	Observații / Referințe
1	ape curgătoare	DA	28.090		307	
	TOTAL:		28.090			

Date referitoare la construcții

Crt	Numar	Destinație construcție	Supraf. (mp)	Situație juridică	Observații / Referințe
Imobilul nu are in componență construcții					

Lungime Segmente

1) Valorile lungimilor segmentelor sunt obținute din proiecție în plan.

Punct început	X / Y	Punct sfârșit	X / Y	Lungime segment (" (m)	Punct început	X / Y	Punct sfârșit	X / Y	Lungime segment (" (m)	Punct început	X / Y	Punct sfârșit	X / Y	Lungime segment (" (m)
1	588.432,287 308.867,382	2	588.427,698 308.862,326	6.828	2	588.427,698 308.862,326	3	588.194,51 308.587,286	360.588	3	588.194,51 308.587,286	4	588.168,45 308.559,78	37.891
4	588.168,45 308.559,78	5	588.099,513 308.476,903	107.8	5	588.099,513 308.476,903	6	588.090,667 308.466,268	13.833	6	588.090,667 308.466,268	7	588.086,998 308.461,857	5.737
7	588.086,998 308.461,857	8	588.071,532 308.443,263	24.185	8	588.071,532 308.443,263	9	588.049,284 308.416,516	34.79	9	588.049,284 308.416,516	10	588.033,943 308.398,073	23.989
10	588.033,943 308.398,073	11	588.029,809 308.393,103	6.465	11	588.029,809 308.393,103	12	588.021,937 308.383,639	12.31	12	588.021,937 308.383,639	13	588.014,163 308.374,293	12.157
13	588.014,163 308.374,293	14	588.008,522 308.367,511	8.821	14	588.008,522 308.367,511	15	588.000,771 308.358,193	12.12	15	588.000,771 308.358,193	16	587.993,533 308.349,491	11.319
16	587.993,533 308.349,491	17	587.993,326 308.349,242	0.324	17	587.993,326 308.349,242	18	587.989,067 308.344,122	6.66	18	587.989,067 308.344,122	19	587.988,855 308.343,866	0.332
19	587.988,855 308.343,866	20	587.986,495 308.341,03	3.69	20	587.986,495 308.341,03	21	587.983,264 308.337,146	5.052	21	587.983,264 308.337,146	22	587.980,885 308.334,285	3.721
22	587.980,885 308.334,285	23	587.969,554 308.320,663	17.719	23	587.969,554 308.320,663	24	587.969,315 308.320,376	0.373	24	587.969,315 308.320,376	25	587.965,395 308.315,663	6.13
25	587.965,395 308.315,663	26	587.957,855 308.306,598	11.791	26	587.957,855 308.306,598	27	587.937,023 308.281,553	32.576	27	587.937,023 308.281,553	28	587.932,899 308.276,595	6.449
28	587.932,899 308.276,595	29	587.929,037 308.271,953	6.038	29	587.929,037 308.271,953	30	587.921,31 308.262,663	12.083	30	587.921,31 308.262,663	31	587.917,557 308.258,151	5.869
31	587.917,557 308.258,151	32	587.909,951 308.249,007	11.894	32	587.909,951 308.249,007	33	587.906,178 308.244,471	5.9	33	587.906,178 308.244,471	34	587.894,416 308.233,131	16.338
34	587.894,416 308.233,131	35	587.817,511 308.144,15	117.61	35	587.817,511 308.144,15	36	587.819,067 308.141,558	3.023	36	587.819,067 308.141,558	37	587.788,666 308.106,78	46.192
37	587.788,666 308.106,78	38	587.746,991 308.058,375	63.874	38	587.746,991 308.058,375	39	587.706,522 308.011,255	62.113	39	587.706,522 308.011,255	40	587.669,935 307.979,322	48.563
40	587.669,935 307.979,322	41	587.677,139 307.972,621	9.839	41	587.677,139 307.972,621	42	587.683,394 307.978,025	8.266	42	587.683,394 307.978,025	43	587.690,353 307.984,796	9.709
43	587.690,353 307.984,796	44	587.697,608 307.991,854	10.122	44	587.697,608 307.991,854	45	587.702,205 307.996,327	6.414	45	587.702,205 307.996,327	46	587.709,239 308.003,17	9.813
46	587.709,239 308.003,17	47	587.710,549 308.004,704	2.017	47	587.710,549 308.004,704	48	587.723,19 308.019,485	19.449	48	587.723,19 308.019,485	49	587.729,839 308.027,257	10.228
49	587.729,839 308.027,257	50	587.736,141 308.034,627	9.697	50	587.736,141 308.034,627	51	587.749,986 308.050,815	21.301	51	587.749,986 308.050,815	52	587.756,382 308.058,294	9.841
52	587.756,382 308.058,294	53	587.767,808 308.071,654	17.58	53	587.767,808 308.071,654	54	587.774,261 308.079,334	10.031	54	587.774,261 308.079,334	55	587.786,572 308.093,677	18.902
55	587.786,572 308.093,677	56	587.793,103 308.101,23	9.985	56	587.793,103 308.101,23	57	587.802,422 308.112,127	14.338	57	587.802,422 308.112,127	58	587.811,738 308.123,021	14.334
58	587.811,738 308.123,021	59	587.817,065 308.129,248	8.195	59	587.817,065 308.129,248	60	587.825,299 308.138,876	12.669	60	587.825,299 308.138,876	61	587.841,003 308.157,238	24.162
61	587.841,003 308.157,238	62	587.850,74 308.168,625	14.982	62	587.850,74 308.168,625	63	587.867,488 308.188,207	25.767	63	587.867,488 308.188,207	64	587.886,223 308.210,113	28.825
64	587.886,223 308.210,113	65	587.888,823 308.213,153	4.0	65	587.888,823 308.213,153	66	587.901,16 308.227,566	18.972	66	587.901,16 308.227,566	67	587.911,386 308.239,513	15.726
67	587.911,386 308.239,513	68	587.926,587 308.257,271	23.376	68	587.926,587 308.257,271	69	587.937,137 308.269,597	16.224	69	587.937,137 308.269,597	70	587.953,267 308.288,439	24.803
70	587.953,267 308.288,439	71	587.963,459 308.300,362	15.685	71	587.963,459 308.300,362	72	587.973,737 308.312,384	15.817	72	587.973,737 308.312,384	73	587.995,487 308.337,827	33.473
73	587.995,487 308.337,827	74	588.000,949 308.344,215	8.405	74	588.000,949 308.344,215	75	588.006,14 308.350,288	7.989	75	588.006,14 308.350,288	76	588.017,111 308.363,121	16.883
76	588.017,111 308.363,121	77	588.028,003 308.375,862	16.762	77	588.028,003 308.375,862	78	588.036,449 308.385,741	12.997	78	588.036,449 308.385,741	79	588.046,194 308.397,141	14.998

Punct început	X / Y	Punct sfârșit	X / Y	Lungime segment (" (m)	Punct început	X / Y	Punct sfârșit	X / Y	Lungime segment (" (m)	Punct început	X / Y	Punct sfârșit	X / Y	Lungime segment (" (m)
79	588.046,194 308.397,141	80	588.051,044 308.402,814	7.464	80	588.051,044 308.402,814	81	588.055,878 308.408,469	7.44	81	588.055,878 308.408,469	82	588.065,633 308.419,874	15.006
82	588.065,633 308.419,874	83	588.084,508 308.441,959	29.054	83	588.084,508 308.441,959	84	588.104,728 308.465,611	31.117	84	588.104,728 308.465,611	85	588.109,633 308.471,348	7.548
85	588.109,633 308.471,348	86	588.116,228 308.475,273	7.675	86	588.116,228 308.475,273	87	588.122,495 308.478,842	7.212	87	588.122,495 308.478,842	88	588.141,942 308.489,916	22.379
88	588.141,942 308.489,916	89	588.146,511 308.492,518	5.258	89	588.146,511 308.492,518	90	588.153,029 308.497,639	8.289	90	588.153,029 308.497,639	91	588.166,551 308.508,263	17.196
91	588.166,551 308.508,263	92	588.180,283 308.519,053	17.464	92	588.180,283 308.519,053	93	588.184,588 308.522,435	5.475	93	588.184,588 308.522,435	94	588.185,906 308.524,378	2.348
94	588.185,906 308.524,378	95	588.190,988 308.531,832	9.022	95	588.190,988 308.531,832	96	588.203,309 308.549,919	21.885	96	588.203,309 308.549,919	97	588.212,488 308.563,395	16.305
97	588.212,488 308.563,395	98	588.218,704 308.572,521	11.042	98	588.218,704 308.572,521	99	588.220,855 308.577,523	5.445	99	588.220,855 308.577,523	100	588.227,787 308.593,64	17.545
100	588.227,787 308.593,64	101	588.231,555 308.602,4	9.536	101	588.231,555 308.602,4	102	588.235,89 308.612,48	10.973	102	588.235,89 308.612,48	103	588.239,112 308.619,971	8.155
103	588.239,112 308.619,971	104	588.247,896 308.630,337	13.587	104	588.247,896 308.630,337	105	588.255,36 308.639,143	11.544	105	588.255,36 308.639,143	106	588.287,628 308.677,218	49.909
106	588.287,628 308.677,218	107	588.305,512 308.698,324	27.664	107	588.305,512 308.698,324	108	588.322,964 308.718,918	26.994	108	588.322,964 308.718,918	109	588.327,138 308.723,844	6.457
109	588.327,138 308.723,844	110	588.336,023 308.734,328	13.743	110	588.336,023 308.734,328	111	588.353,199 308.754,596	26.567	111	588.353,199 308.754,596	112	588.370,585 308.775,112	26.892
112	588.370,585 308.775,112	113	588.396,785 308.806,028	40.525	113	588.396,785 308.806,028	114	588.415,216 308.827,777	28.508	114	588.415,216 308.827,777	115	588.423,239 308.837,245	12.41
115	588.423,239 308.837,245	116	588.440,013 308.857,038	25.945	116	588.440,013 308.857,038	117	588.443,761 308.861,481	5.797	117	588.443,761 300.061,461	118	588.446,671 308.861,894	4.5
118	588.446,671 308.864,894	119	588.449,479 308.862,513	3.682	119	588.449,479 308.862,513	120	588.588,283 308.724,132	196.0	120	588.588,283 308.724,132	121	588.590,991 308.720,442	4.577
121	588.590,991 308.720,442	122	588.729,689 308.581,533	196.298	122	588.729,689 308.581,533	123	588.732,096 308.577,892	4.365	123	588.732,096 308.577,892	124	588.867,71 308.441,884	192.066
124	588.867,71 308.441,884	125	588.870,228 308.430,354	3.569	125	588.870,228 308.430,354	126	589.006,311 308.297,487	196.583	126	589.006,311 308.297,487	127	589.009,324 308.295,574	3.569
127	589.009,324 308.295,574	128	589.077,649 308.223,233	99.506	128	589.077,649 308.223,233	129	589.145,482 308.150,071	99.77	129	589.145,482 308.150,071	130	589.153,384 308.149,103	7.961
130	589.153,384 308.149,103	131	589.296,968 308.003,608	204.414	131	589.296,968 308.003,608	132	589.300,774 308.001,13	4.542	132	589.300,774 308.001,13	133	589.339,369 307.958,377	57.597
133	589.339,369 307.958,377	134	589.348,852 307.968,482	13.858	134	589.348,852 307.968,482	135	589.259,572 308.057,695	126.214	135	589.259,572 308.057,695	136	588.947,477 308.374,976	445.051
136	588.947,477 308.374,976	137	588.855,719 308.467,278	130.151	137	588.855,719 308.467,278	138	588.721,067 308.598,968	188.344	138	588.721,067 308.598,968	139	588.620,307 308.701,329	143.633
139	588.620,307 308.701,329	140	588.454,932 308.871,107	237.009	140	588.454,932 308.871,107	141	588.447,66 308.884,32	15.082	141	588.447,66 308.884,32	1	588.432,287 308.867,382	22.874

** Lungimile segmentelor sunt determinate în planul de proiecție Stereo 70 și sunt rotunjite la 1 milimetru.

*** Distanța dintre puncte este formată din segmente cumulate ce sunt mai mici decât valoarea 1 milimetru.

Certific că informațiile din prezentul extras sunt conforme cu datele din planul cadastral de carte funciară al OCPI ILFOV la data: 29/11/2017
Situția prezentată poate face obiectul unor modificări ulterioare, în condițiile Legii cadastrului și publicității imobiliare nr. 7/1996, republicată.

Consilier/Inspector de specialitate,

Claudia Gavrilescu